

Corte BB
Escala 1/50

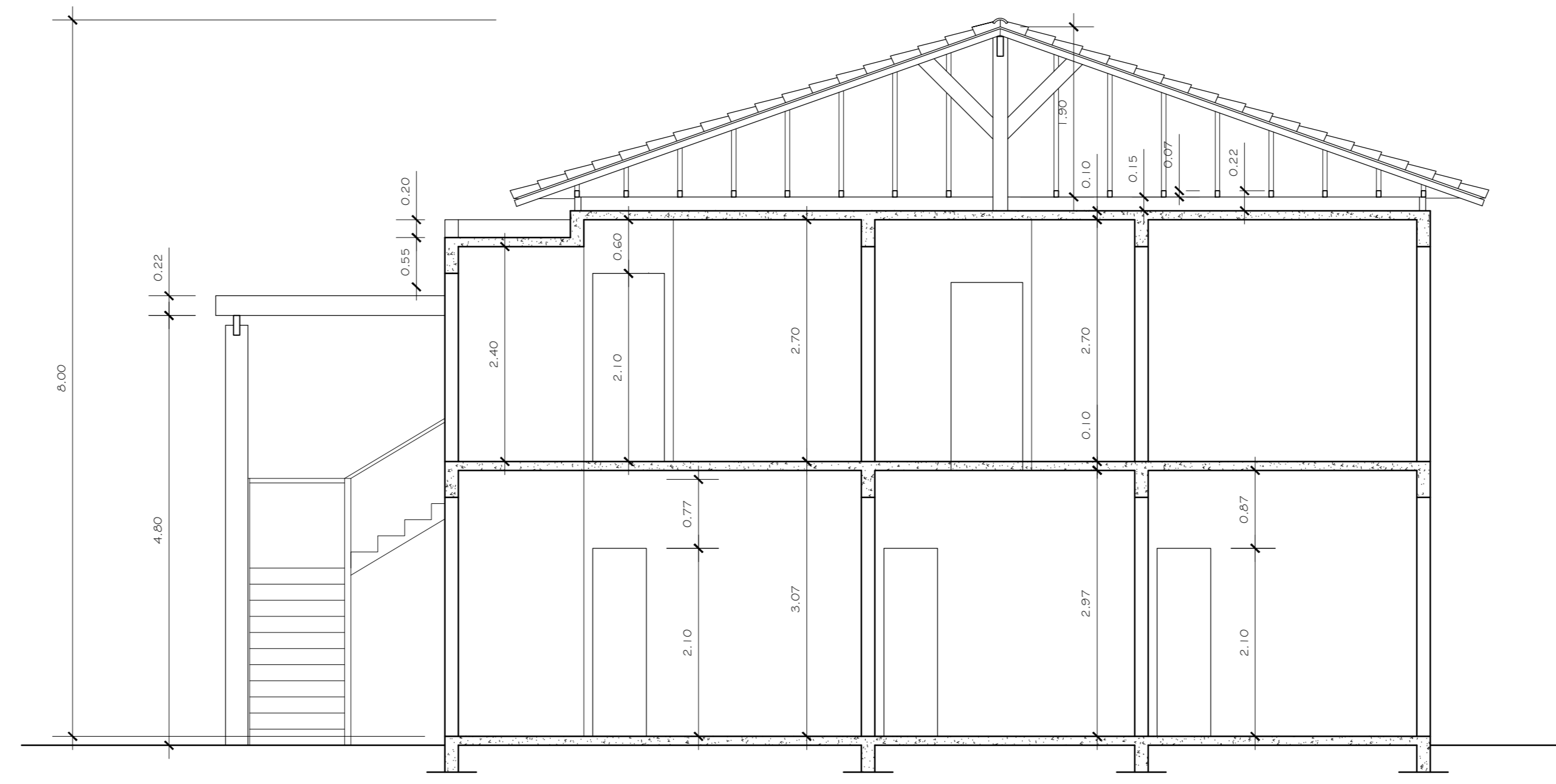

Corte AA
Escala 1/50

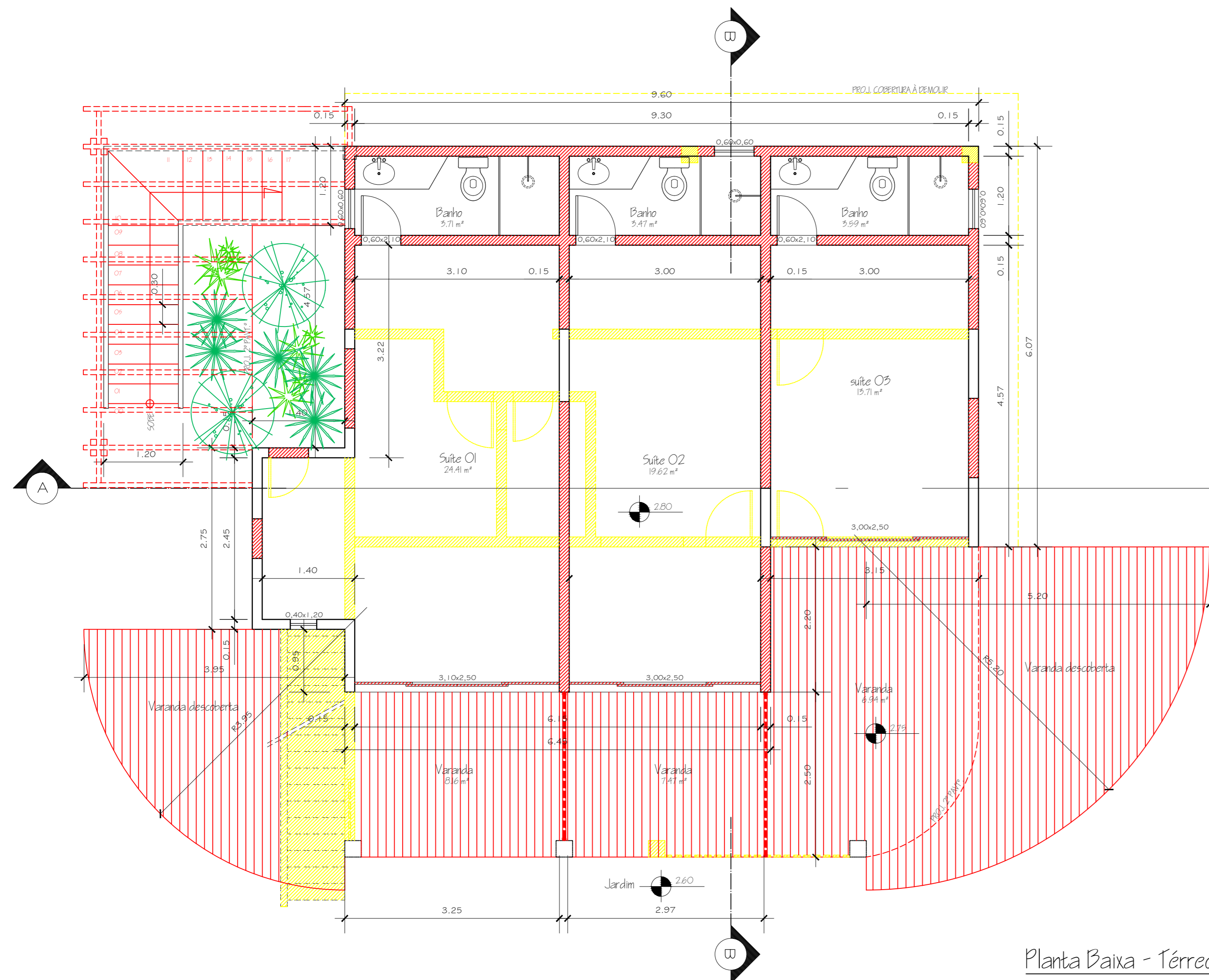

Planta Baixa - Térreo
Escala 1/50

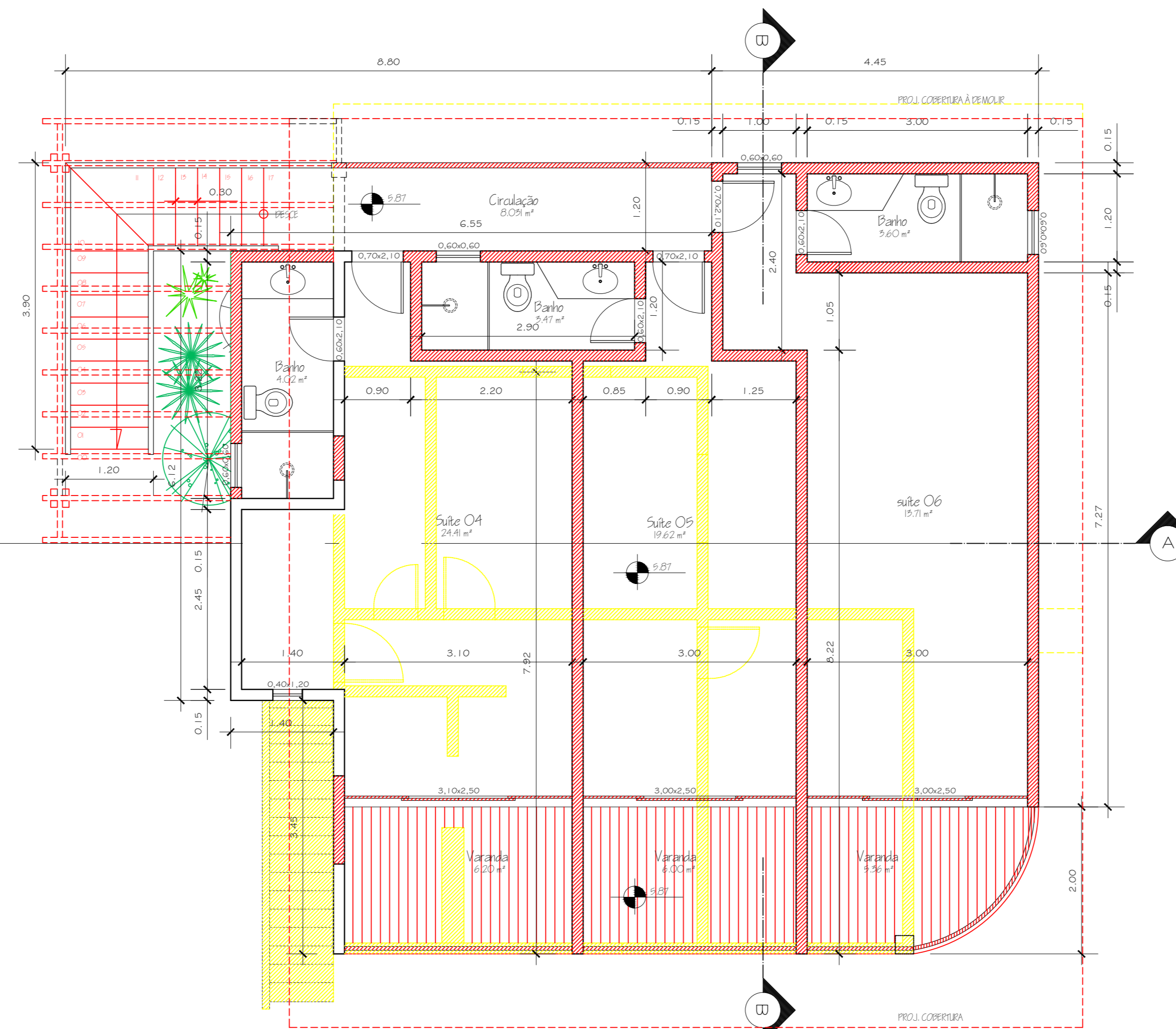

Planta Baixa - 2º pavt.
Escala 1/50

PROJETO DE ARQUITETURA		FOLHA	06/09
MODIFICAÇÃO DE PROJETOS APROVADOS ATRAVÉS DOS PROCESSOS Nº497/178, Nº8095/96 E Nº 11909/1999, PARA CONSTRUÇÃO DE UMA Pousada, RESTAURANTE E CASA DE CASERO/APOIO NAÚTICO, SITUADA NA ENSEADA DE PALMAS, PRAIA DO POUSO, ILHA GRANDE, 3º DISTRITO DE ANGRA DOS REIS, RJ.			
PROPRIETÁRIO: GIULIANO MARIA POMPA			
QUADRO DE ÁREAS	LOCALIZAÇÃO		
VER FOLHA 01/08	VER FOLHA 01/08		
PROPRIETÁRIO			
AUTOR DO PROJETO E RESPONSÁVEL TÉCNICO			
P.M.A.R.			
TÍTULO: PLANTA BAIXA TÉRREO, 2º PAVT. E CORTES			
DATA: ABRIL DE 2010	ESCALA: INDICADA	DESENHO:	Fábio Malvido tel: (24) 9959-3706