

Fachada  
Escala 1/50

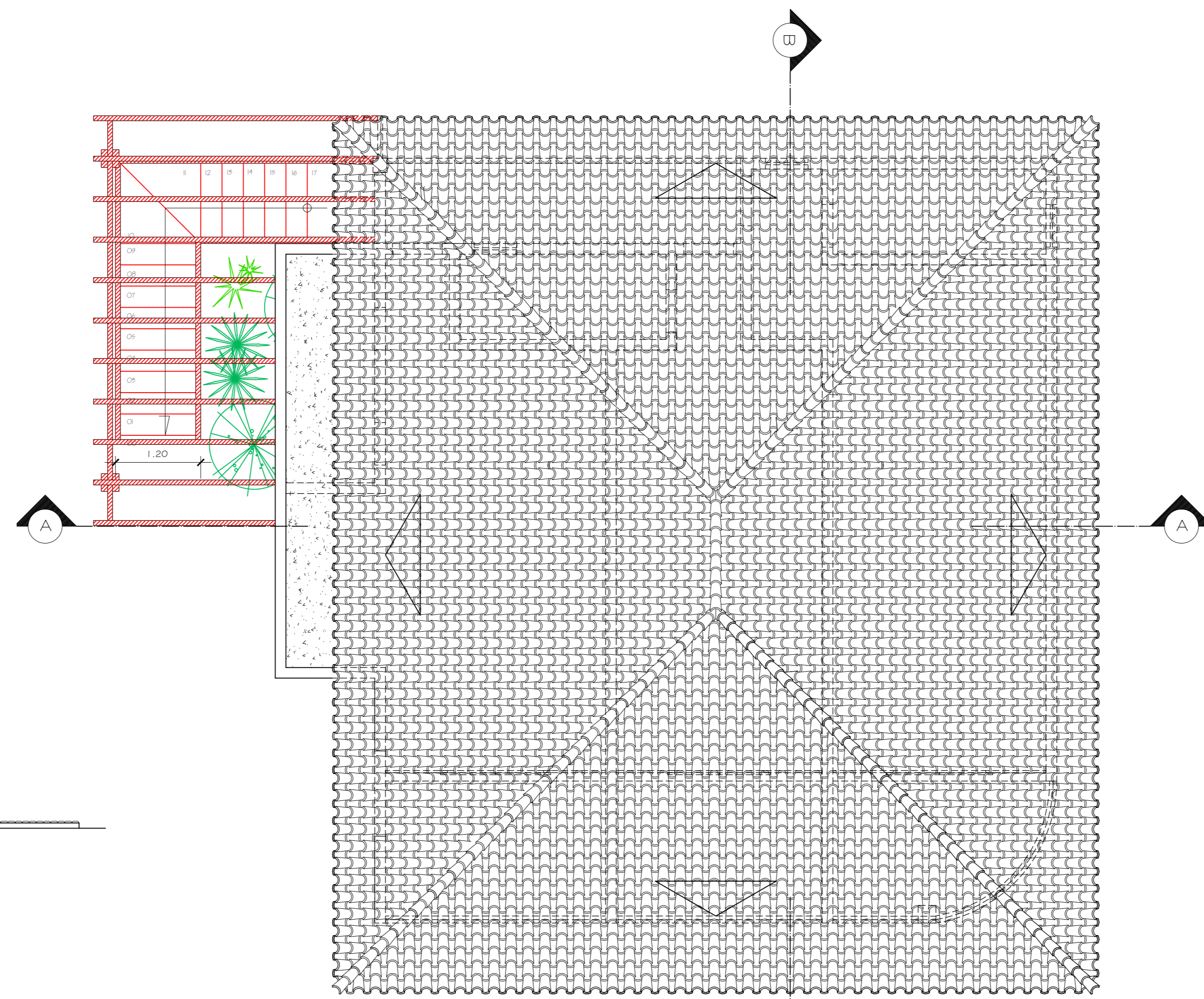

Planta Baixa - Cobertura  
Escala 1/50

PROJETO DE ARQUITETURA		FOLHA 07/09
MODIFICAÇÃO DE PROJETOS APROVADOS ATRAVÉS DOS PROCESSOS Nº4971/78, Nº8095/96 E Nº11909/1999, PARA CONSTRUÇÃO DE UMA Pousada, RESTAURANTE E CASA DE CASEIRO/APOIO NAÚTICO, SITUADA NA ENSEADA DE PALMAS, PRAIA DO FOUZO, ILHA GRANDE, 3º DISTRITO DE ANGRA DOS REIS, RJ.		
QUADRO DE ÁREAS	LOCALIZAÇÃO	
VER FOLHA 01/08	VER FOLHA 01/08	
PROPRIETÁRIO _____		
AUTOR DO PROJETO E RESPONSÁVEL TÉCNICO _____		
P.M.A.R.		
TÍTULO PLANTA BAIXA - COBERTURA E FACHADA		
DATA ABRIL DE 2010	ESCALA INDICADA	DESENHO Fábio Malvão Tel: (24) 9959-3706